

# ΙΕΡΑ ΜΗΤΡΟΠΟΛΙΣ ΜΕΣΣΗΝΙΑΣ

## ΕΚΚΛΗΣΙΑΣΤΙΚΟΝ ΙΔΡΥΜΑ: «ΤΑΜΕΙΟΝ ΑΡΩΓΗΣ ΑΠΟΡΩΝ ΜΕΣΣΗΝΙΩΝ ΦΟΙΤΗΤΩΝ ΤΗΣ ΙΕΡΑΣ ΜΗΤΡΟΠΟΛΕΩΣ ΜΕΣΣΗΝΙΑΣ»



Καλαμάτα, 1/9/2016

Αριθμ. Πρωτ.: 999.

Προς: Τα ΑΕΙ /ΑΤΕΙ της Ελλάδος

Σας αποστέλλουμε Προκήρυξη Υποτροφιών για το Ακαδημαϊκό Έτος 2016-2017, του Εκκλησιαστικού Ιδρύματος: «Ταμείον Αρωγής Απόρων Μεσσηνίων Φοιτητών της Ιεράς Μητροπόλεως Μεσσηνίας» και παρακαλούμε για την ενημέρωση των ενδιαφερομένων.



Ο Πρόεδρος του Δ.Σ. του Ιδρύματος

Ο Μητροπολίτης Μεσσηνίας  
Χρυσόστομος

Διεύθυνσις: Μητροπολίτου Μελετίου 13, Τ.Κ. 24.100, Καλαμάτα

Τηλεομοιότυπον: 27210-22994, Ηλεκτρονικό ταχυδρομείο: taamfimm@yahoo.gr

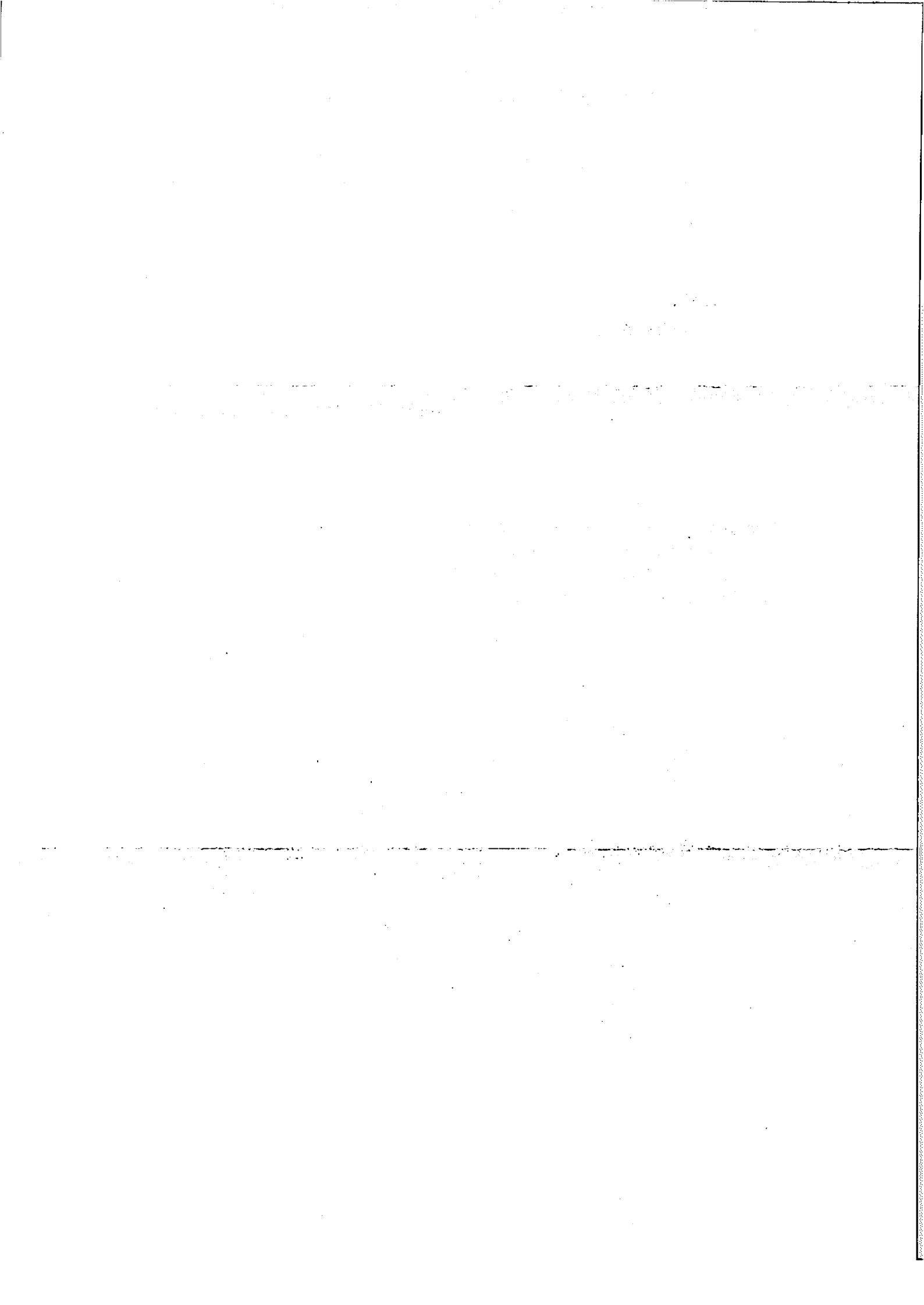

## ΙΕΡΑ ΜΗΤΡΟΠΟΛΙΣ ΜΕΣΣΗΝΙΑΣ

### ΤΑΜΕΙΟΝ ΑΡΩΓΗΣ ΑΠΟΡΩΝ ΜΕΣΣΗΝΙΩΝ ΦΟΙΤΗΤΩΝ ΤΗΣ ΙΕΡΑΣ ΜΗΤΡΟΠΟΛΕΩΣ ΜΕΣΣΗΝΙΑΣ

#### 7η ΠΡΟΚΗΡΥΞΗ ΥΠΟΤΡΟΦΙΩΝ

Το ΤΑΜΕΙΟΝ ΑΡΩΓΗΣ ΑΠΟΡΩΝ ΜΕΣΣΗΝΙΩΝ ΦΟΙΤΗΤΩΝ ΤΗΣ ΙΕΡΑΣ ΜΗΤΡΟΠΟΛΕΩΣ ΜΕΣΣΗΝΙΑΣ προκηρύσσει συμφώνως με το ΦΕΚ 113/Β/29-1-2009, για το Ακαδημαϊκό Έτος 2016-2017 τις κάτωθι υποτροφίες σε νεοεισαχθέντες προπτυχιακούς φοιτητές της Τριτοβάθμιας Εκπαίδευσης.

**Δικαίωμα υποβολής αιτήσεως έχουν οι παρακάτω κατηγορίες φοιτητών:**

#### **ΚΑΤΗΓΟΡΙΑ Α'**

Χορηγούνται τέσσερις (4) υποτροφίες ετησίως σε προπτυχιακούς φοιτητές με οικονομικές δυσκολίες, που φοιτούν σε ελληνικά Ιδρύματα Τριτοβάθμιας Εκπαίδευσης (πλην των Θεολογικών Σχολών του Εθνικού και Καποδιστριακού Πανεπιστημίου Αθηνών, του Αριστοτελείου Πανεπιστημίου Θεσσαλονίκης και της Σχολής Ανθρωπιστικών Επιστημών και Πολιτισμικών Σπουδών του Πανεπιστημίου Πελοποννήσου), οι οποίοι κατάγονται από τις επαρχίες της Ιεράς Μητροπόλεως Μεσσηνίας και έως την εισαγωγή τους σε Ίδρυμα Τριτοβάθμιας Εκπαίδευσης διαμένουν εντός των ορίων της Ιεράς Μητροπόλεως Μεσσηνίας.

#### **ΚΑΤΗΓΟΡΙΑ Β'**

Χορηγούνται δύο (2) υποτροφίες ετησίως σε προπτυχιακούς φοιτητές με οικονομικές δυσκολίες, που φοιτούν στην Θεολογική Σχολή του Εθνικού Καποδιστριακού Πανεπιστημίου Αθηνών και στην Θεολογική Σχολή του Αριστοτελείου Πανεπιστημίου Θεσσαλονίκης και οι οποίοι κατάγονται από τις επαρχίες της Ιεράς Μητροπόλεως Μεσσηνίας και έως την εισαγωγή τους σε Ίδρυμα Τριτοβάθμιας Εκπαίδευσης διαμένουν εντός των ορίων της Ιεράς Μητροπόλεως Μεσσηνίας

#### **ΚΑΤΗΓΟΡΙΑ Γ'**

Χορηγούνται δύο (2) υποτροφίες ετησίως σε προπτυχιακούς φοιτητές με οικονομικές δυσκολίες, που φοιτούν στην Σχολή Ανθρωπιστικών Επιστημών και Πολιτισμικών Σπουδών του Πανεπιστημίου Πελοποννήσου και διαμένουν εντός των ορίων της Ιεράς Μητροπόλεως Μεσσηνίας

**Οι αιτήσεις κατατίθενται αυτοπροσώπως τις παρακάτω ημερομηνίες και ώρες στην Γραμματεία του Ταμείου στην Ιερά Μητρόπολη Μεσσηνίας, Μητροπολίτου Μελετίου 13, ΤΚ 24.100, Καλαμάτα.**

**Ημερομηνίες και ώρες κατάθεσης Δικαιολογητικών:**

**Σάββατο 1-10-2016 και ώρα: 10:00-12:00**

**Παρασκευή 7-10-2016 και ώρα: 17:00-19:00**

**Σάββατο 8-10-2016 και ώρα: 10:00-12:00**

**Εκτός των συγκεκριμένων ημερομηνιών και ωρών καμία αίτηση δεν θα γίνεται δεκτή η δε 8<sup>η</sup> Οκτωβρίου 2016 είναι η καταληκτική ημερομηνία και πέραν αυτής δεν θα γίνονται δεκτές αιτήσεις.**

**Τηλ. επικοινωνίας 6937482151**

**Ηλεκτρονικό Ταχυδρομείο: taamfimm@yahoo.gr)**

#### Δικαιολογητικά:

1. Αίτηση (Να αναφέρονται τα προσωπικά στοιχεία του αιτούντος: Ονοματεπώνυμο, Διεύθυνση Κατοικίας, Τηλέφωνα επικοινωνίας να αναγράφονται όλα ευκρινώς, η Κατηγορία υποτροφίας την οποία αιτείται, καθώς και τα συνημμένα δικαιολογητικά που προσκομίζει ο αιτών ή η αιτούσα). Το πρότυπο της αιτήσεως χορηγείται από την Γραμματεία του Ταμείου.
  2. Απολυτήριο Λυκείου (επικυρωμένο φωτοαντίγραφο)
  3. Βεβαίωση Συμμετοχής στις Πανελλήνιες Εξετάσεις (επικυρωμένο φωτοαντίγραφο)
  4. Βεβαίωση εγγραφής στο ΑΕΙ εισαγωγής.(Πρωτότυπη)
  5. α) Επικυρωμένο φωτοαντίγραφο Εκκαθαριστικού Εφορείας του προηγούμενου οικονομικού έτους, που να φαίνεται το οικογενειακό και ατομικό εισόδημα του αιτούντος. (Σε περίπτωση που δεν υπάρχει ατομικό εισόδημα, τότε κατατίθεται Βεβαίωση από την ΔΟΥ ότι δεν καταθέτει φορολογική και Υπεύθυνη Δήλωση στην οποία δηλώνεται ότι δεν κατέθεσε ο αιτών ή οι γονείς του, φορολογική δήλωση κατά το προηγούμενο οικονομικό έτος).  
και β) Επικυρωμένο φωτοαντίγραφο Δήλωσης περιουσιακής κατάστασης ( Ε9) οικογενειακή και ατομική η οποία θα συνοδεύεται από Υπεύθυνη Δήλωση στην οποία θα δηλώνεται ότι είναι η τελευταία υποβληθείσα εις την οικεία Δ.Ο.Υ. (Σε περίπτωση που δεν υπάρχει περιουσιακή κατάσταση, τότε κατατίθεται Βεβαίωση από την ΔΟΥ ότι δεν καταθέτει Ε9 και Υπεύθυνη Δήλωση στην οποία δηλώνεται ότι δεν υποβάλλει ο αιτών ή οι γονείς του Ε9 ).
  6. Πιστοποιητικό οικογενειακής κατάστασης, από το οποίο θα προκύπτει: α) Η Ελληνική ιθαγένεια, β) η ηλικία (όχι μεγαλύτερη των τριάντα (30) ετών) και γ) Καταγωγή και μόνιμη κατοικία.(Πρωτότυπο)
  7. Υπεύθυνη Δήλωση του/της υποψηφίου ότι δεν λαμβάνει ή δεν πρόκειται να λάβει άλλη υποτροφία από άλλη πηγή. (Πρωτότυπη)
  8. Βεβαίωση από τον εφημέριο της ενορίας ότι ο/η αιτών/ουσα είναι κάτοικος της Ιεράς Μητροπόλεως Μεσσηνίας κατά την ημερομηνία εισαγωγής του στην Ανωτάτη Εκπαίδευση. (Πρωτότυπη)
  9. Επικυρωμένο φωτοαντίγραφο του Αστυνομικού Δελτίου Ταυτότητας.
  10. Κάθε άλλο δικαιολογητικό το οποίο κατά την κρίση του/της αιτούντος θα βοηθούσε στην καλύτερα αξιολόγηση, καθώς και κάθε άλλο δικαιολογητικό ήθελε ζητηθεί από την Γραμματεία του Ιδρύματος
- Για να γίνει δεκτή η αίτηση πρέπει να υπάρχουν όλα τα ανωτέρω δικαιολογητικά και να κατατεθεί από τον/την ίδιο/α τον φοιτητή/ φοιτήτρια.**  
Ο δικαιούχος υπότροφος δύναται να συνεχίσει να λαμβάνει την υποτροφία έως την λήψη του πτυχίου του, σύμφωνα με τα προβλεπόμενα εξάμηνα σπουδών του Τμήματος φοιτήσεώς του, εφόσον πληροί τις απαιτούμενες προϋποθέσεις.

Καλαμάτα, 1 Σεπτεμβρίου 2016



Ο Πρόεδρος του Διοικητικού Συμβουλίου

Ο Μητροπολίτης Μεσσηνίας  
Χρυσόστομος